



WORK

Passamos muitas horas a trabalhar
para se sentir bem com
o que veste.

Live it!





Paris

REF: **WKPARIS**

- Avental de adulto unisex.
- Com alça no pescoço ajustável e fivela deslizante em plástico.
- Duas alças na cintura.
- Um bolso grande à frente.
- 180 g/m².
- 65% Poliéster / 35% Algodão.
- DNV: 100% Algodão / 220 g/m².



1

50

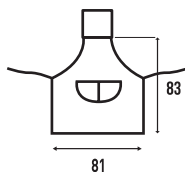

Paris Kid

REF: **WKPARISK**

- Avental de criança.
- Com alça no pescoço ajustável e fivela deslizante em plástico.
- Duas alças na cintura.
- Um bolso grande à frente.
- 180 g/m².
- 65% Poliéster / 35% Algodão.
- DNV: 100% Algodão / 220 g/m².



1

50

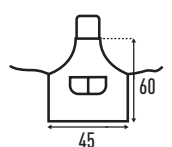

* Não é para o âmbito laboral, mas sim para workshops e outras atividades infantis.



Vienna

REF: **WKVIENNA**

- Avental medio unisex de adulto duas alças na cintura.
- Bolsos canguru e bolso duplo.
- 180 g/m².
- 65% Poliéster / 35% Algodão.
- DNV: 100% Algodão / 220 g/m².

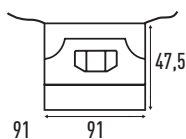

Venice

REF: **WKVENICE**

- Avental mini unisex.
- De adulto.
- Duas alças na cintura 3 bolsos largos e 2 estreitos.
- 180 g/m² aprox.
- 65% Poliéster / 35% Algodão.
- DNV: 100% Algodão / 220 g/m².

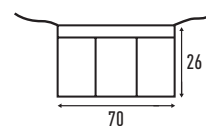



Oporto

REF: WKOPORTO



- Blusa medica unisex.
- Decote em V um bolso no peito no lado esquerdo dos bolsos a frente na parte inferior.
- Dupla costura na abertura do bolso.
- Aberturas laterais. Meia lua no pescoço.
- 170 g/m².
- 65% Poliéster / 35% Algodão.



XS	57/72
S	60/73
M	63/74
L	66/75
XL	69/76
XXL	72/77
3XL	75/78



Lisbon

REF: WKLISBON



- Calças medico unisex.
- Cintura elastica com botão no meio e fecho.
- Bolso a tras do lado direito.
- 170 g/m².
- 65% Poliéster / 35% Algodão.



XS	46/100
S	48/102
M	50/104
L	52/106
XL	54/108
XXL	56/110
3XL	58/112









Rome

REF: **WKROME**

- Bata de homem.
- Decote em V.
- Bolso no peito no lado esquerdo e dos bolsos a frente na parte inferior.
- 5 botões a frente à cor, cinto preso nas costas.
- 190 g/m².
- 65% Poliéster / 35% Algodão.



1 25

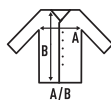

S	M	L	XL	XXL	3XL
52/98	57/100	62/102	67/104	72/106	77/108

A/B

Rome Lady

REF: **WKROMEL**

- Bata de senhora.
- Decote em V.
- Bolso no peito no lado esquerdo e dos bolsos a frente na parte inferior.
- 5 botões a frente à cor, cinto preso nas costas.
- 190 g/m².
- 65% Poliéster / 35% Algodão.



1 25

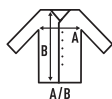

XS	S	M	L	XL	XXL
47/86	50/88	54/90	58/92	62/94	66/96

A/B





Sienna

REF: **WKSIIENNA**

- Bata unisex.
- Decote em V.
- Bolso no peito no lado esquerdo e dos bolsos a frente na parte inferior.
- 5 botões a frente à cor.
- 160 g/m² aprox.
- 65% Poliéster / 35% Algodão.



WH

AZ

EM

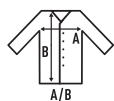

XS	48/96
S	52/98
M	57/100
L	62/102
XL	67/104
XXL	72/106
3XL	77/108



Man 340 Polar Fleece

REF: FLRA340

- Polar de homem.
- Reforço nos ombros e cotovelos com contraste.
- Fecho completo com contraste.
- Bolsos laterais com fecho com contraste.
- Bolso no peito esquerdo com zíper com contraste.
- Tratamento anti-borboto.
- Cordão de aperto.
- 340 g/m² aprox.
- 100% Poliéster.



1

15

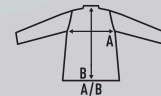

XS	51/65
S	53/65
M	56/68
L	58/71
XL	61/76
XXL	64/76
3XL	68/82
4XL	76/85
5XL	80/88





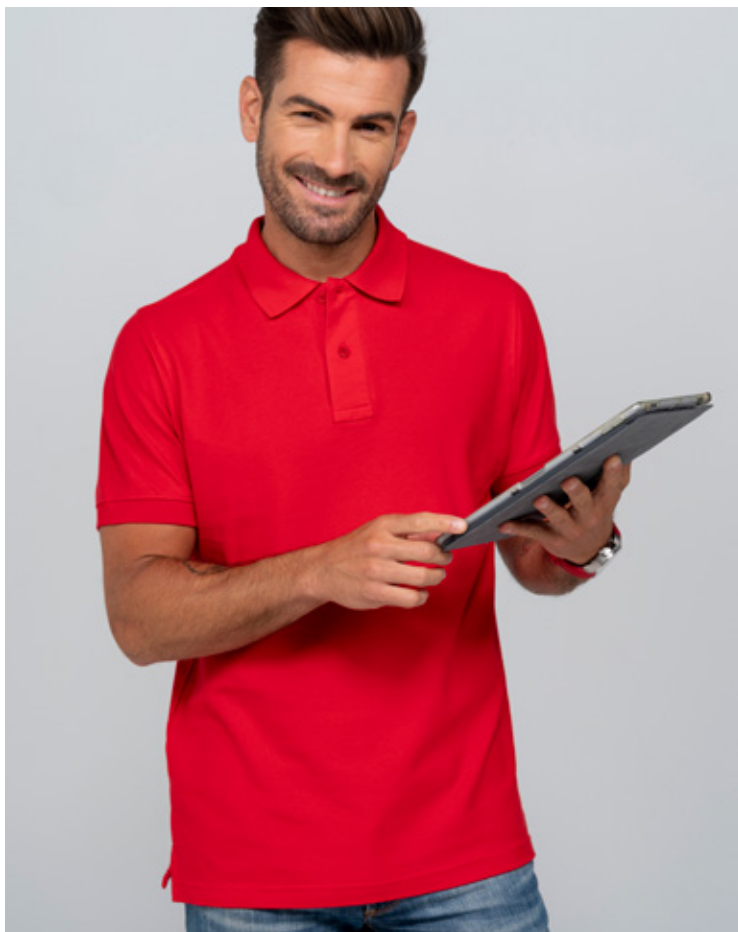

Polo Worker 210

REF: **PORA210WK**

- Polo de homem de manga curta.
- Tecido piqué.
- Carcela com 2 botões à cor.
- Peuga, gola e manga canelada.
- Aberturas laterais.
- 210 g/m² aprox.
- 65% Poliéster / 35% Algodão.
- GM - 85% Algodão / 15% Viscose.

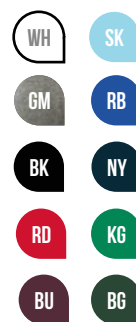

S	52/70
M	54/72
L	56/74
XL	60/76
XXL	64/82
3XL	66/88

KING SIZE

REF: **PORAWKKS**



4XL	72/92
5XL	76/96



Polo Worker Lady

REF: **POPL200WK**

- Polo de senhora de manga curta.
- Tecido piqué.
- Carcela com 3 botões à cor.
- Peuga, gola e manga canelada.
- Aberturas laterais.
- 200 g/m² aprox.
- 65% Poliéster / 35% Algodão.
- GM: 85% Algodão / 15% Viscose.



S	42/61
M	44/63
L	46/65
XL	48/67
XXL	50/69
3XL	54/73



Oslo

CAMISA REPELENTE DE ÁGUA + OLEOS

- Modelo:** Camisa Oslo para homem e mulher.
Características: Repelente de água + oleos.
Disponível: Manga comprida e manga curta.
Descrição: Slim fit. Botões da mesma cor da camisa.
Uma carcela de botão e uma prega na manga.
Carcela nas mangas. Punhos de dois botões.
Tecido: Popeline
Composição: 65% Poliéster / 35% Algodão
Tamanhos: S / 4XL

Técnica de impressão



Caixa



Cor



Medidas:

HOMEM

Tamanho pescoço	38	39	42	43	46	48	50
	S	M	L	XL	XXL	3XL	4XL
	53/79	56/80	58/81	63/82	68/83	73/84	78/85

MULHER

Tamanho pescoço	34	36	37	38	39	41	42
	S	M	L	XL	XXL	3XL	4XL
	46/63	49/65	52/67	54/68	58/69	62/70	66/71

*Não utilizar amaciador, isso eliminaria o tratamento anti manchas.

REF: SHAOSLO



REF: SHLOSLO



REF: SHAOSLOSS



REF: SHLOSLOSS

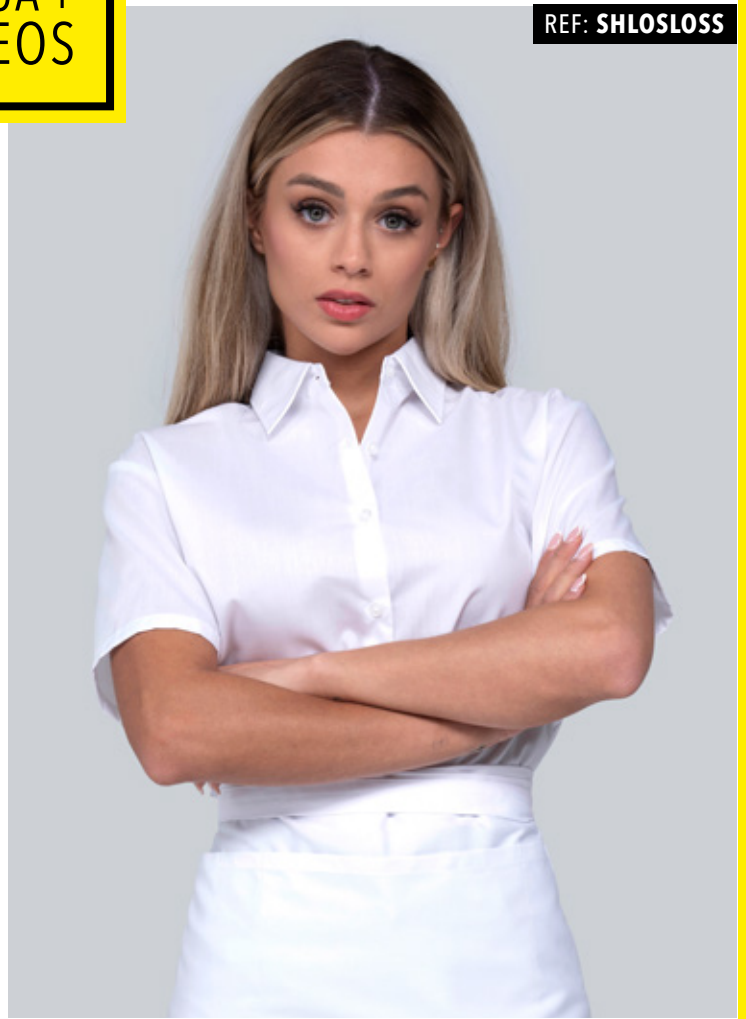

**REPELENTE
ÁGUA +
OLEOS**

Pekin

CAMISA ANTI-RUGAS + ANTIBATERIANA + REPELENTE DE CHEIROS

- Modelo:** Camisa Pekin para homem e mulher.
- Características:** Anti-rugas + antibacteriana + repelente de cheiros.
- Disponível:** Manga comprida e manga curta.
- Descrição:** Slim fit. Botões da mesma cor da camisa.
Uma carcela de botão e uma prega na manga.
Carcela nas mangas. Punhos de dois botões.
- Tecido:** Popeline
- Composição:** 65% Poliéster / 35% Algodão.
- Tamanhos:** S / 4XL

Técnica de impressão



Caixa



1

25

Cor



Medidas:

HOMEM

Tamanho pescoço	38	39	42	43	46	48	50
	S	M	L	XL	XXL	3XL	4XL
	53/79	56/80	58/81	63/82	68/83	73/84	78/85

MULHER

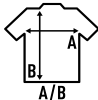
Tamanho pescoço	34	36	37	38	39	41	42
	S	M	L	XL	XXL	3XL	4XL
	46/63	49/65	52/67	54/68	58/69	62/70	66/71

*Não utilizar amaciador, isso eliminaria o tratamento anti manchas.

REF: SHAPEKIN



REF: SHLPEKIN



**ANTI
RUGAS**

REF: SHAPEKINSS



REF: SHLPEKINSS



Oxford

CAMISAS CASUAL & BUSINESS

Modelo: Camisa Oxford para homem e mulher.

Características: Para a área de trabalho e casual.

Disponível: Manga comprida e manga curta.

Descrição: Botões da mesma cor da camisa.
Uma carcela de botão e uma prega na manga.
Carcela nas mangas. Punhos de dois botões.
Mulher: Ligeiramente cintada.
Homem: Bolso do lado esquerdo. Botões no pescoço.

Tecido: Oxford

Composição: 60% Algodão / 40% Poliéster.

Tamanhos: XS / 4XL

Técnica de impressão



Caixa



Cor



*Old Style

* Apenas em manga comprida.

Medidas:

HOMEM

Tamanho pescoço	38	39	42	43	46	48	50
	S	M	L	XL	XXL	3XL	4XL
	53/79	56/80	58/81	63/82	68/83	73/84	78/85

MULHER

Tamanho pescoço	34	36	37	38	39	41	42
	XS	S	M	L	XL	XXL	3XL
	46/63	49/65	52/67	54/68	58/69	62/70	66/71

*Não utilizar amaciador, isso eliminaria o tratamento anti manchas.

REF: SHAOXF



REF: SHLOXF



OXFORD

REF: SHAOXFSS

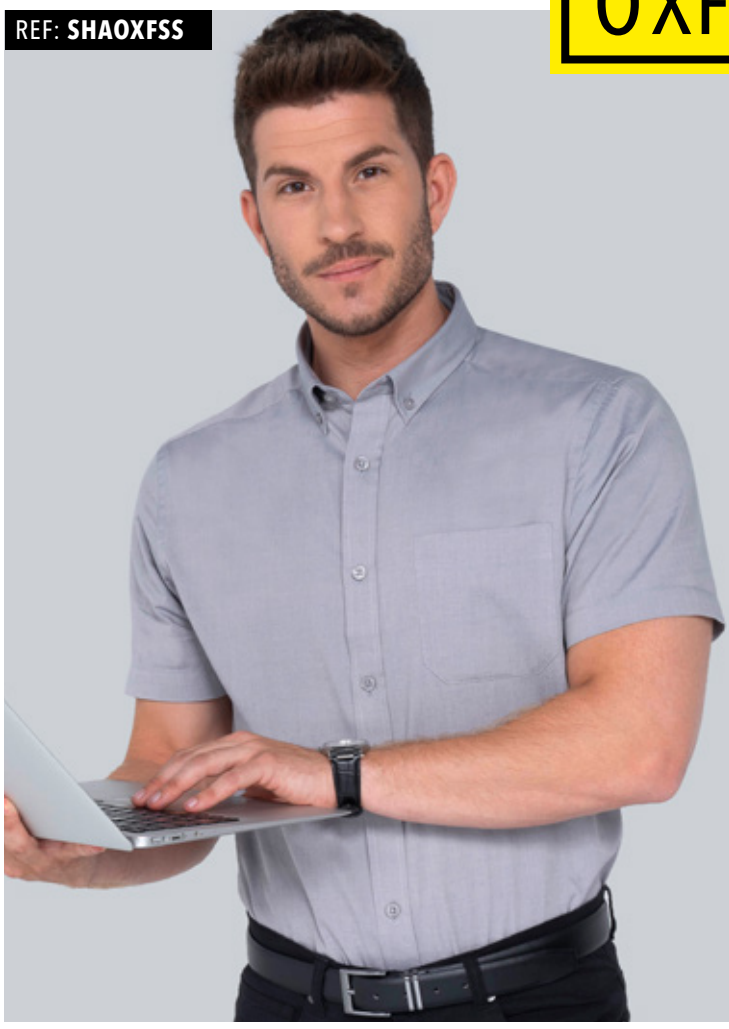

REF: SHLOXFSS

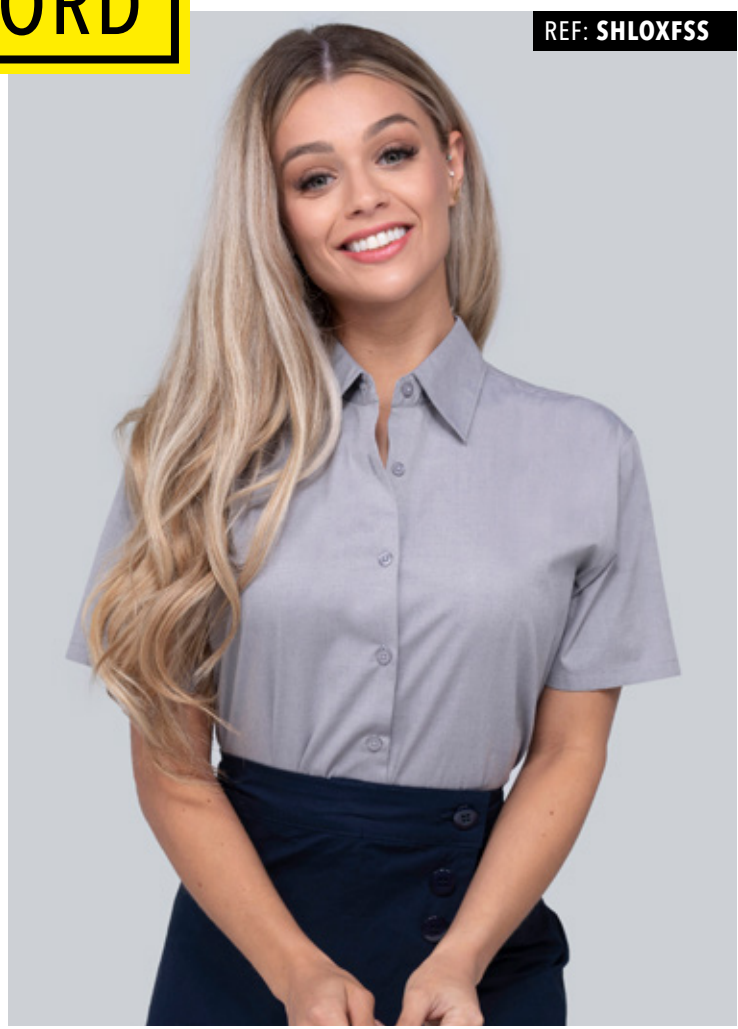

Popeline

CAMISAS CASUAL & BUSINESS

- Modelo:** Camisa Popeline para homem e mulher.
- Características:** Para a área de trabalho e casual.
- Disponível:** Manga comprida e manga curta.
- Descrição:** Botões da mesma cor da camisa. Uma carcela de botão e uma prega na manga. Carcela nas mangas. Punhos de dois botões.
Mulher: Ligeiramente cintada.
Homem: Bolso do lado esquerdo. Botões no pescoço.
- Tecido:** Popeline
- Composição:** 65% Poliéster / 35% Algodão.
- Tamanhos:** XS / 4XL

Técnica de impressão



Caixa



1

25

Cor



Medidas:

HOMEM

Tamanho pescoço	38	39	42	43	46	48	50
	S	M	L	XL	XXL	3XL	4XL
A/B	53/79	56/80	58/81	63/82	68/83	73/84	78/85

MULHER

Tamanho pescoço	34	36	37	38	39	41	42
	XS	S	M	L	XL	XXL	3XL
A/B	46/63	49/65	52/67	54/68	58/69	62/70	66/71

*Não utilizar amaciador, isso eliminaria o tratamento anti manchas.

REF: SHAPOP



REF: SHLPOP



POPELINE

REF: SHAPOPSS



REF: SHLPOPSS



Milan

- Modelo:** Camisa Milan.
- Características:** Camisa casual.
- Disponível:** Manga comprida.
- Descrição:** Camisa com tecido que altera duas cores de fio. Colarinho sem botões. Sem bolso no lado esquerdo. Fácil de passar.
- Composição:** 65% Poliéster / 35% Algodão yarn dyed.
- Tamanhos:** XS / 3XL

Técnica de impressão



Caixa



1

25

Cor



SK

Tamanho
pescoço

37 38 39 42 43 46 48



XS	S	M	L	XL	XXL	3XL
51/79	53/79	56/80	58/81	63/82	68/83	73/84

REF: SHAMILAN



Berlin

- Modelo:** Camisa Berlin.
- Características:** Camisa casual.
- Disponível:** Manga comprida.
- Descrição:** Camisa de riscas. Colarinho sem botões. Sem bolso no lado esquerdo. Fácil de passar.
- Composição:** 65% Poliéster / 35% Algodão yarn dyed.
- Tamanhos:** XS / 3XL

Técnica de impressão



Caixa



1

25

Cor



SK

Tamanho
pescoço

37 38 39 42 43 46 48



XS	S	M	L	XL	XXL	3XL
51/79	53/79	56/80	58/81	63/82	68/83	73/84

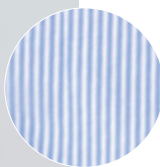

London

- Modelo:** Camisa London.
- Características:** Camisa casual.
- Disponível:** Manga comprida.
- Descrição:** Camisa de quadrados. Colarinho sem botões. Sem bolso no lado esquerdo. Fácil de passar.
- Composição:** 65% Poliéster / 35% Algodão yarn dyed.
- Tamanhos:** XS / 3XL

REF: SHALONDON



Técnica de impressão



Caixa



1

25

Cor

Tamanho
pescoço

37 38 39 42 43 46 48



XS	S	M	L	XL	XXL	3XL
51/79	53/79	56/80	58/81	63/82	68/83	73/84

REF: SHAMONACO

Monaco

- Modelo:** Camisa Monaco.
- Características:** Camisa casual.
- Disponível:** Manga comprida.
- Descrição:** Camisa com tecido com efeito de ganga. Colarinho sem botões. Sem bolso no lado esquerdo. Fácil de passar.
- Composição:** 65% Poliéster / 35% Algodão yarn dyed.
- Tamanhos:** XS / 3XL

Técnica de impressão



Caixa



1

25

Cor

Tamanho
pescoço

37 38 39 42 43 46 48



XS	S	M	L	XL	XXL	3XL
51/79	53/79	56/80	58/81	63/82	68/83	73/84

PAG. 108
REF: SWRAKNG



Arizona

REF: WKARIZONA



- Calças para homem de trabalho.
- Cintura com elásticos nas laterais com fecho e botão para fechar, bolsos na parte da frente.
- Um bolso de aba de reforço na costura lateral com fecho de velcro.
- 4 pinças no joelho para dar mais capacidade e facilidade no uso, duas costuras decorativas na parte da frente(musculo) e outras duas no joelho.
- 260 g/m².
- 98% Algodão / 2% Elastano.

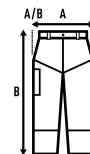

USA	EU		
28	XS	38	38/115
30	S	40	40/115
32	M	42	42/115
34	L	44	44/116
36	XL	46	46/116
38	XXL	48	48/116
40	3XL	50	50/117
42	4XL	52	52/117
44	5XL	54	54/118

PAG. 47
REF: POPL200LS



Arizona Lady

REF: WKARIZONAL



1

25

- Calças para senhora de trabalho.
- Cintura com elásticos nas laterais com fecho e botão para fechar, bolsos na parte da frente.
- Um bolso de aba de reforço na costura lateral com fecho de velcro.
- 4 pinças no joelho para dar mais capacidade e facilidade no uso, duas costuras decorativas na parte da frente(musculo) e outras duas no joelho.
- 260 g/m².
- 98% Algodão / 2% Elastano.

BK

ZC

NY

AR

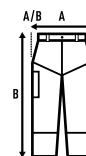

USA	EU		
26	XS	36	36/103
28	S	38	38/104
30	M	40	40/104
32	L	42	42/104
34	XL	44	44/105
36	XXL	46	46/105
38	3XL	48	48/106
40	4XL	50	50/106

PAG. 79
REF: FLRA340

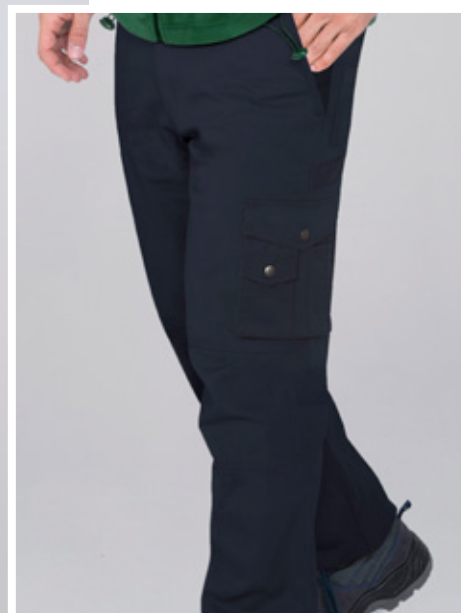

Dubai

REF: WKDUBAI



1 25

- Calças Multibolsos para homem.
- Cintura com elásticos na parte de trás.
- 2 bolsos na parte da frente.
- Um mini bolso na perna direita, com botão e fecho para fechar dois bolsos na lateral esquerda com três compartimentos, a trás tem dois bolsos um deles com aba.
- Tira decorativa que vai desde o bolso esquerdo a costura lateral.
- Na perna direita tem um bolso inclinado com dois compartimentos.
- 250 g/m².
- 65% Poliéster / 35% Algodão.

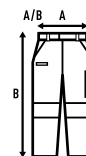

USA	EU		
28	XS	38	36/108
30	S	40	38/109
32	M	42	40/110
34	L	44	42/111
36	XL	46	44/112
38	XXL	48	46/113
40	3XL	50	48/114
42	4XL	52	50/115
44	5XL	54	52/116

PAG. 34
REF: TSRLPRM



Dubai Lady

REF: WKDUBAIL



1

25

- Calças Multibolsos para senhora.
- Cintura com elásticos na parte de trás
- 2 bolsos na parte da frente.
- Um mini bolso na perna direita, com botão e fecho para fechar dois bolsos na lateral esquerda com três compartimentos, a trás tem dois bolsos um deles com aba.
- Tira decorativa que vai desde o bolso esquerdo a costura lateral.
- Na perna direita tem um bolso inclinado com dois compartimentos.
- 250 g/m².
- 65% Poliéster / 35% Algodão.

GF

BK

NY

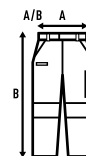

USA	EU		
26	XS	36	34/103
28	S	38	36/104
30	M	40	38/104
32	L	42	40/104
34	XL	44	42/105
36	XXL	46	44/105
38	3XL	48	46/106
40	4XL	50	48/106

PAG. 81
REF: PORA210WK

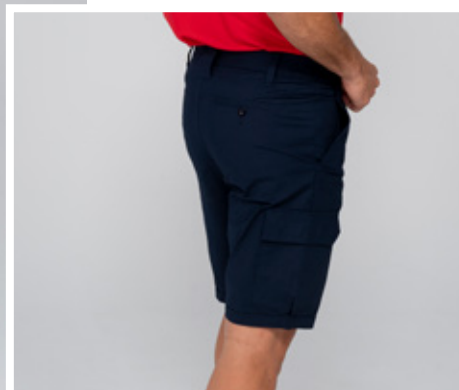
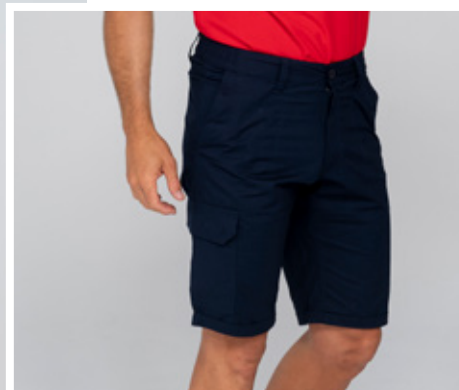

Turin

REF: WKTURIN



- Calção bermuda de adulto.
- Cintura com elásticos laterais e fecho com botão.
- Cinco presilhas para cinto e fecho combinando com a cor de fundo.
- Dois bolsos com costura na frente.
- Dois bolsos com fecho de botão nas costas um bolso com aba do lado direito, com fecho de velcro.
- 200 g/m².
- 97% Algodão / 3% Elastano.

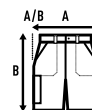

USA	EU		
28	XS	38	40/50
30	S	40	42/52
32	M	42	44/52
34	L	44	46/53
36	XL	46	48/53
38	XXL	48	50/55
40	3XL	50	52/55
42	4XL	52	54/56
44	5XL	54	56/56

PAG. 31
REF: TSRLCMP



San Marino

REF: WKSANMAR



1 25

- Saia-calças de senhora.
- Painel frontal sobreposto com fecho de 3 botões na cor do fundo.
- 1 deles para anexar este painel as calças.
- 1 botão, correspondente à cor de fundo, para fixar o painel frontal de sobreposição.
- Fecho frontal metálico combinando com a cor de fundo.
- 2 pregas frontais.
- 2 pinças verticais na parte de trás abaixo do cós.
- 1 bolso de encadernação funcional no lado esquerdo.
- 200 g/m². 97% Algodão / 3% Elastano.

BV

NY

KH

AR

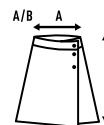

USA	EU		
26	XS	36	36/37
28	S	38	38/39
30	M	40	40/41
32	L	42	42/43
34	XL	44	44/45
36	XXL	46	46/47

PAG. 86
REF: SHRAOXF



Tokyo

REF: WKTOKYO



1 25

- Calças chino para homem.
- Fecho na cintura com botão, seis presilhas e fecho na cor de fundo.
- Dois bolsos na parte de tras com fecho de botão e dois bolsos com costura na parte da frente.
- 260 g/m².
- 98% Algodão / 2% Elastano.

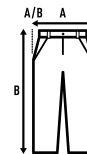

USA	EU		
28	XS	38	36/110
30	S	40	38/110
32	M	42	40/111
34	L	44	42/112
36	XL	46	44/113
38	XXL	48	46/114
40	3XL	50	48/115
42	4XL	52	50/116
44	5XL	54	52/117

PAG. 149
REF: TSULTRND



Tokyo Lady

REF: WK TOKYOL



1

25

- Calças chino para senhora.
- Fecho na cintura com botão, seis presilhas e fecho na cor de fundo.
- Dois bolsos na parte de tras com fecho de botão e dois bolsos com costura na parte da frente.
- 260 g/m².
- 98% Algodão / 2% Elastano.

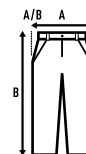

USA	EU		
26	XS	36	36/105
28	S	38	38/105
30	M	40	40/106
32	L	42	42/106
34	XL	44	44/106
36	XXL	46	46/108
38	3XL	48	48/108
40	4XL	50	50/108

PAG. 87
REF: SHAPOSS



Dublin

REF: WKDUBLIN



1 25

- Calças cinco bolsos de homem.
- Fecho de cintura com botão, cinco presilhas, fecho e rebites na cor latão.
- Botão e rebites com logo JHK dois bolsos na parte da frente 1 pequeno no lado direito e dois na parte de tras.
- 260 g/m².
- 98% Algodão / 2% Elastano.

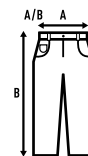

USA	EU		
28	XS	38	38/110
30	S	40	40/110
32	M	42	42/111
34	L	44	44/111
36	XL	46	46/112
38	XXL	48	48/112
40	3XL	50	50/113
42	4XL	52	52/113
44	5XL	54	54/113

PAG. 87
REF: SHLPOPSS



Dublin Lady

REF: WKDUBLINL



1

25

- Calças cinco bolsos de mulher.
- Fecho de cintura com botão, cinco presilhas, fecho e rebites na cor latão.
- Botão e rebites com logo JHK dois bolsos na parte da frente.
- 1 pequeno no lado direito e dois na parte de tras.
- 260 g/m².
- 98% Algodão / 2% Elastano.

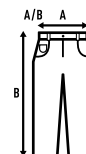

USA	EU		
26	XS	36	35/99
28	S	38	37/100
30	M	40	39/101
32	L	42	41/102
34	XL	44	43/103
36	XXL	46	45/104
38	3XL	48	47/105
40	4XL	50	49/106



NEW

Boston

REF: WKBOSTON

- Pullover masculino com decote em V.
- Corte ajustado.
- Gola canelada, punhos e bainha.
- Toque suave.
- 300 g/m².
- 80% viscose / 20% nylon.



	S	M	L	XL	XXL
A/B	48/65	50/67	52/69	54/71	56/73

NEW

Boston LadyREF: **WKBOSTONL**

- Pullover feminino com decote em V.
- Corte ajustado.
- Gola canelada, punhos e bainha.
- Toque suave.
- 300 g/m².
- 80% viscose / 20% nylon.



1 25



S	M	L	XL
44/55	46/57	48/59	50/61

Boston KidREF: **WKBOSTONK**

- Pullover de criança com decote em V.
- Corte ajustado.
- Gola canelada, punhos e bainha.
- Toque suave.
- 300 g/m².
- 80% viscose / 20% nylon.



1 25



1/2	3/4	5/6	7/8	9/11	12/14
30/38	33/43	36/47	38/50	40/55	46/65

NEW

