



WINTER

Que não seja só para vestires,
faça com que as pessoas olhem para si,
e que sintam o abraço da roupa que
sempre se adapta a si.

Live it!



Sweatshirt

Unisex

REF: SWRA290

- Sweat unissexo.
- Dupla costura no pescoço, punhos e bainha.
- Canelado em elastano 1x1 nos punhos e parte inferior. 290 g/m² aprox.
- 65% Poliéster / 35% Algodão.
- AS: 67% Algodão / 31% Poliéster / 2% Viscose.
- GM: 61% Algodão / 31% Poliéster / 8% Viscose.



5

25



UNISEX

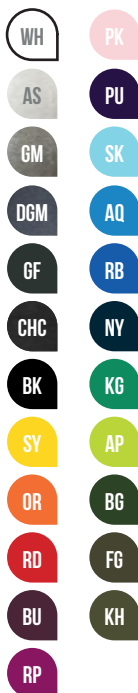

Tamanho 3XL*



XS	51/63
S	54/66
M	57/69
L	60/72
XL	63/76
XXL	66/78
3XL*	70/81



Kid Sweatshirt

REF: SWRK290

- Sweat de criança.
- Dupla costura no pescoço, punhos e bainha.
- Canelado em licra na gola nos punhos e em baixo.
- 290 g/m² aprox.
- 65% Poliéster / 35% Algodão.
- AS: 67% Algodão / 31% Poliéster / 2% Viscose.
- GM: 61% Algodão / 31% Poliéster / 8% Viscose.



5 25



1/2	3/4	5/6	7/8	9/11	12/14
33/40	36/43	39/46	42/53	46/58	50/61

Kangaroo Sweatshirt

REF: **SWRAKNG**

- Sweat de homem com capuz.
- Cordão de aperto à cor.
- Canelado em elastano 1x1 nos punhos e parte inferior. Bolso kanguru.
- 290 g/m² aprox.
- 65% Poliéster / 35% Algodão.
- AS: 67% Algodão / 31% Poliéster / 2% Viscose.
- GM: 61% Algodão / 31% Poliéster / 8% Viscose.

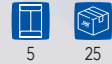

XS	52/68
S	54/69
M	56/70
L	58/71
XL	60/72
XXL	62/74
3XL	64/76

GM

BK

RD

RB

NY

KING SIZE

REF: **SWRAKNGKS**



4XL	67/78
5XL	69/80

Kangaroo Sweatshirt Lady

REF: **SWULKNG**

- Sweat de Senhora com capuz.
- Cordão de aperto à cor.
- Canelado em elastano 1x1 nos punhos e parte inferior.
- Bolso canguru.
- 290 g/m² aprox.
- 65% Poliéster / 35% Algodão.
- AS: 67% Algodão / 31% Poliéster / 2% Viscose.
- GM: 61% Algodão / 31% Poliéster / 8% Viscose.



5 25



S	M	L	XL	XXL
48/65	50/67	52/69	54/71	56/72



Kid Kangaroo Sweatshirt

REF: **SWRKKNG**

- Sweat de criança com capuz.
- Canelado em elastano 1x1 nos punhos e parte inferior.
- Bolso canguru.
- 290 g/m² aprox.
- 65% Poliéster / 35% Algodão.
- AS: 67% Algodão / 31% Poliéster / 2% Viscose.
- GM: 61% Algodão / 31% Poliéster / 8% Viscose.



5 25



1/2	3/4	5/6	7/8	9/11	12/14
33/40	36/43	39/46	42/53	46/58	50/61





Half Zip Sweatshirt

REF: SWRAZIP

- Sweat de homem.
- Canelado em elastano 1x1 nos punhos e parte inferior.
- 290 g/m² aprox.
- 65% Poliéster / 35% Algodão.
- GM: 67% Algodão / 31% Poliéster / 2% Viscose.



5 25



S	M	L	XL	XXL
54/66	57/69	60/72	63/76	66/78

Full Zip Sweatshirt

REF: SWRAFUZIP

- Sweat de homem.
- Canelado em elastano 1x1 nos punhos e parte inferior.
- Fecho inserido.
- Bolsos laterais.
- 290 g/m² aprox.
- 65% Poliéster / 35% Algodão.
- GM: 61% Algodão / 31% Poliéster / 8% Viscose.



PAG 118
REF: SWRKFUZIP



5 25



XS	S	M	L	XL	XXL
52/67	54/69	56/72	58/74	60/76	62/78

Hooded Sweatshirt

REF: **SWUAHOOD**

- Sweat de homem com capuz.
- Cordão de aperto à cor.
- Canelado em elastano 1x1 nos punhos e parte inferior.
- Fecho inserido.
- Bolso canguru.
- 290 g/m² aprox.
- 65% Poliéster / 35% Algodão.
- GM: 61% Algodão / 31% Poliéster / 8% Viscose.



5

25

WH

GM

DGM

BK

MU

RD

RB

NY

KG

BG

KH

Tamanho 3XL*

GM

DGM

BK

NY



PAG 112
REF: SWRKHOOD



PAG 121
REF: SWULHOOD



XS	52/67
S	54/69
M	56/70
L	58/71
XL	60/72
XXL	62/74
3XL*	64/76



Kid Hooded Sweatshirt

REF: **SWRKHOOD**

- Sweat de criança com capuz.
- Canelado em elastano 1x1 nos punhos e parte inferior.
- Fecho inserido.
- Bolso canguru.
- 290 g/m² aprox.
- 65% Poliéster / 35% Algodão.
- GM: 67% Algodão / 31% Poliéster / 2% Viscose.

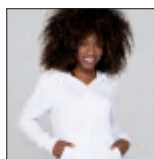

PAG 121
REF: SWULHOOD

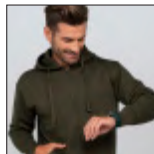

PAG 111
REF: SWUAHOOD



Kid Full Zip Sweatshirt

REF: **SWRKFUZIP**

- Sweat de criança.
- Canelado em elastano 1x1 nos punhos e parte inferior.
- Fecho inserido.
- Bolsos laterais.
- 290 g/m² aprox.
- 65% Poliéster / 35% Algodão.
- GM: 67% Algodão / 31% Poliéster / 2% Viscose.



PAG 118
REF: SWRKFUZIP



	1/2	3/4	5/6	7/8	9/11	12/14
	33/40	36/43	39/46	42/53	46/58	50/61

	1/2	3/4	5/6	7/8	9/11	12/14
	33/40	36/43	39/46	42/53	46/58	50/61



**Resultado perfeito para transfer e impressão digital.
Evita que apareçam as marcas da prensa na sweat.
Alta resistência ao borbotto.**

80%
ALGODÃO

20%
POLIÉSTER



Sweatshirt CVC

REF: SWCR275

- Sweat de homem.
- Dupla costura na gola nas mangas e em baixo.
- Canelado em lica na gola nos punhos e em baixo.
- 275 g/m² aprox.
- 80% Algodão / 20% Poliéster.
- GM: 73% Algodão / 20% Poliéster / 7% Viscose.

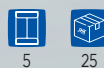

5

25



XS	51/63
S	54/66
M	57/69
L	60/72
XL	63/76
XXL	66/78
3XL*	70/81



Sweatshirt Lady CVC

REF: **SWRL275**

- Sweat de Senhora.
- Dupla costura na gola nas mangas e em baixo.
- Canelado em licra na gola nos punhos e em baixo.
- 275 g/m² aprox.
- 80% Algodão / 20% Poliéster.
- GM: 73% Algodão / 20% Poliéster / 7% Viscose.



	S	M	L	XL	XXL
	48/65	50/67	52/69	54/71	56/73

Sweatshirt Kid CVC

REF: **SWRK275**

- Sweat de criança.
- Dupla costura no pescoço, punhos e bainha.
- Canelado em licra na gola nos punhos e em baixo.
- 275 g/m² aprox.
- 80% Algodão / 20% Poliéster.
- GM: 73% Algodão / 20% Poliéster / 7% Viscose.



	1/2	3/4	5/6	7/8	9/11	12/14
	33/40	36/43	39/46	42/53	46/58	50/61

Kangaroo CVC Sweatshirt

REF: **SWKNG275**



- Sweat de homem com capuz.
- Canelado em elastano 1x1 nos punhos e parte inferior.
- Cordão de aperto à cor.
- Bolso canguru.
- 275 g/m² aprox.
- 80% Algodão / 20% Poliéster.
- GM: 73% Algodão / 20% Poliéster / 7% Viscose.

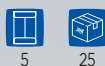

XS	52/68
S	54/69
M	56/70
L	58/71
XL	60/72
XXL	62/74
3XL	64/76





Kangaroo Lady CVC Sweatshirt

REF: **SWULKNG275**

- Sweat de Senhora com capuz.
- Canelado em elastano 1x1 nos punhos e parte inferior.
- Cordão de aperto à cor.
- Bolso canguru.
- 275 g/m² aprox.
- 80% Algodão / 20% Poliéster.
- GM: 73% Algodão / 20% Poliéster / 7% Viscose.



	S	M	L	XL	XXL
 A/B	48/66	50/68	52/70	54/72	56/74

Kangaroo Kid CVC Sweatshirt

REF: **SWRKKNG275**

- Sweat de criança com capuz.
- Canelado em elastano 1x1 nos punhos e parte inferior.
- Bolso canguru.
- 275 g/m² aprox.
- 80% Algodão / 20% Poliéster.
- GM: 73% Algodão / 20% Poliéster / 7% Viscose.



	1/2	3/4	5/6	7/8	9/11	12/14
 A/B	33/40	36/43	39/46	42/53	46/58	50/61



Hooded CVC Sweatshirt

REF: **SWHOOD275**

- Sweat de homem com capuz.
- Canelado em elastano 1x1 nos punhos e parte inferior.
- Cordão de aperto à cor.
- Fecho inserido.
- Bolso canguru.
- 275 g/m² aprox.
- 80% Algodão / 20% Poliéster.
- GM: 73% Algodão / 20% Poliéster / 7% Viscose.



XS	S	M	L	XL	XXL
52/67	54/69	56/70	58/71	60/72	62/74

Full Zip CVC Sweatshirt

REF: **SWFUZIP275**

- Sweat de homem.
- Canelado em elastano 1x1 nos punhos e parte inferior.
- Fecho inserido.
- Bolsos laterais.
- 275 g/m² aprox.
- 80% Algodão / 20% Poliéster.
- GM: 73% Algodão / 20% Poliéster / 7% Viscose.



XS	S	M	L	XL	XXL
52/67	54/69	56/72	58/74	60/76	62/78



**FRENCH
TERRY**

Lady Crew Neck Sweatshirt

REF: SWULCR

- Sweat de Senhora.
- Dupla costura no pescoço, punhos e bainha.
- Canelado em elastano 2x1 na gola, nos punhos e parte inferior. Tecido liso sem carda (French Terry).
- 260 g/m² aprox.
- 65% Poliéster / 35% Algodão.
- GM: 61% Algodão / 31% Poliéster / 8% Viscose.

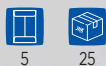

S	47/68
M	49/70
L	51/72
XL	53/74
XXL	55/76

**FRENCH
TERRY**



**FRENCH
TERRY**

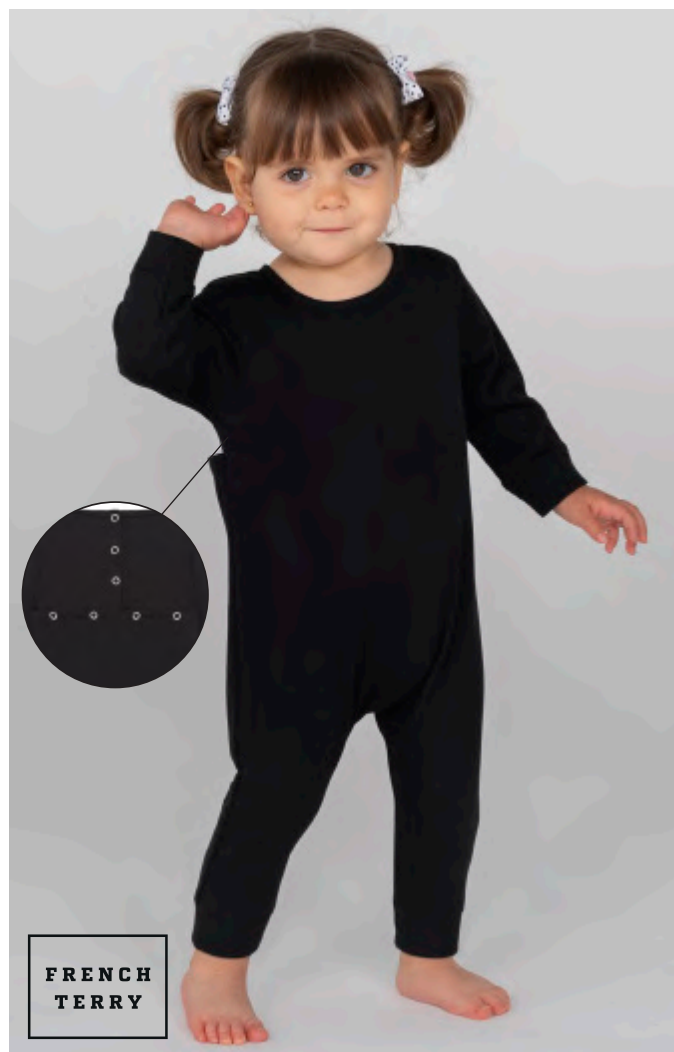

**FRENCH
TERRY**

Lady Full Zip Hooded Sweatshirt

REF: **SWULHOOD**

- Sweat de Senhora com capuz.
- Canelado em elastano 2x1 nos punhos e parte inferior.
- Cordão de aperto à cor.
- Fecho inserido. Bolso canguru.
- Tecido liso sem carda (French Terry).
- 260 g/m² aprox.
- 65% Poliéster / 35% Algodão.
- GM: 61% Algodão / 31% Poliéster / 8% Viscose.

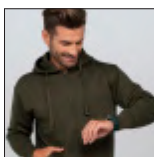

PAG 111
REF: SWUAHOOD

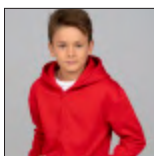

PAG 112
REF: SWRKHOOOD

Baby Playsuit LS

REF: **SWRBSUIT**

- Macacão de bebe manga comprida.
- Molas atrás.
- Canelado em Elastano 2x1 nos punhos.
- Tecido liso sem carda (French Terry).
- 270 g/m².
- 65% Poliéster / 35% Algodão.
- GM: 61% Algodão / 31% Poliéster / 8% Viscose.



	3M	6M	9M	12M	18M
	22/46	24/50	26/54	28/58	30/62



	S	M	L	XL	XXL
	48/68	50/70	52/72	54/74	56/76



**PEACH
TOUCH**

Peach Crew Neck

REF: SWCRPEACH

- Sweat de homem.
- Dupla costura no pescoço, punhos e bainha.
- Canelado em elastano 2x1 na gola, nos punhos e parte inferior.
- Tecido liso sem carda (French Terry).
- 260 g/m² aprox. 60% Algodão / 40% Poliéster.



**FRENCH
TERRY**



S	M	L	XL	XXL
54/66	57/69	60/72	63/76	66/78



Peach Kangaroo

REF: SWKNGPEACH

- Sweat de homem com capuz.
- Canelado em elastano 2x1 nos punhos e parte inferior.
- Cordão de aperto à cor.
- Bolso canguru.
- Tecido liso sem carda (French Terry).
- 260 g/m² aprox. 60% Algodão / 40% Poliéster.



**FRENCH
TERRY**



S	M	L	XL	XXL
54/69	56/70	58/71	60/72	62/74



Polar Fleece Lady

REF: **FLRL300**

- Polar de senhora ligeiramente.
- Cordão de aperto.
- Tratamento anti-borboto.
- Ligeiramente cintada.
- Fecho completo. Bolsos laterais com fecho.
- Punhos elásticos.
- 300 g/m² aprox.
- 100% Poliéster.



1

15



XS	45/59
S	47/61
M	50/63
L	52/65
XL	55/67
XXL	57/69



Polar Fleece Man

REF: FLRA300

- Polar de homem.
- Cordão de aperto.
- Tratamento anti-borboto.
- Fecho completo.
- Bolsos laterais.
- Punhos elásticos.
- 300 g/m² aprox.
- 100% Poliéster.



1

15



XS	S	M	L	XL	XXL	3XL
56/64	58/66	60/68	62/70	64/73	66/75	68/80

A/B



Polar Fleece Kid

REF: FLRK300

- Polar de criança.
- Cordão de aperto com a mesma cor.
- Tratamento anti-borboto.
- Fecho completo.
- Bolsos laterais com fecho.
- 300 g/m² aprox.
- 100% Poliéster.



1

15



1/2	3/4	5/6	7/8	9/11	12/14
37/43	40/47	43/51	46/55	49/59	52/63

A/B





Softshell Jacket

REF: **SOFTJACK**

- Casaco de homem.
- Três capas com membranas transpiráveis.
- Interior à cor com tecido polar.
- Casaco com fecho completo.
- Bolsos laterais com fecho.
- 300 g/m² aprox.
- Exterior: 95% Poliéster / 5% Elastano.
- Interior: 100% Poliéster.

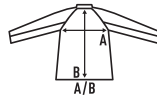

S	53/70
M	55/72
L	57/74
XL	59/76
XXL	61/78
3XL	63/80
4XL	65/82



1 25



Softshell Vest

REF: **SOFTVEST**

- Colete de homem com fecho completo.
- Três capas com membranas transpiráveis.
- Interior à cor com tecido polar.
- Casaco com fecho completo.
- Bolsos laterais com fecho.
- 300 g/m² aprox.
- Exterior: 95% Poliéster / 5% Elastano.
- Interior: 100% Poliéster.



S	53/70
M	55/72
L	57/74
XL	59/76
XXL	61/78



1 25





Softshell Jacket Lady

REF: **SOFTJACKL**

- Casaco de senhora ligeiramente cintado.
- Três capas com membranas transpiráveis.
- Interior à cor com tecido polar.
- Casaco com fecho completo.
- Bolsos laterais com fecho.
- 300 g/m² aprox.
- Exterior: 95% Poliéster / 5% Elastano.
- Interior: 100% Poliéster.

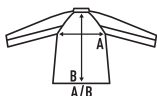

S	47/61
M	50/63
L	52/65
XL	55/67



1 25



Softshell Jacket Kid

REF: **SOFTJACKID**

- Casaco de criança.
- Três capas com membranas transpiráveis.
- Interior à cor com tecido polar.
- Casaco com fecho completo.
- Bolsos laterais com fecho.
- 300 g/m² aprox.
- Exterior: 95% Poliéster / 5% Elastano.
- Interior: 100% Poliéster.

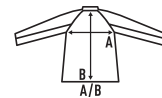

3/4	36/47
5/6	40/50
7/8	42/52
9/11	46/59
12/14	48/61



1 25





Micro Fleece Lady

REF: MICFLELADY

- Micropolar de senhora.
- Tratamento anti-borboto.
- Meio fecho.
- Punhos elásticos.
- 140 g/m² aprox.
- 100% Poliéster.

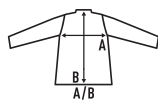

XS	46/61
S	48/63
M	51/65
L	53/67
XL	55/69
XXL	58/70



Micro Fleece Man

REF: MICFLEMAN

- Micropolar de homem.
- Tratamento anti-borboto.
- Meio fecho.
- Punhos elásticos.
- 140 g/m² aprox.
- 100% Poliéster.

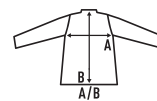

XS	49/66
S	51/68
M	53/70
L	55/73
XL	57/76
XXL	59/78



Sweat Pants Cuff

Unisex

REF: SWPANTSCFF

- Calças unisex com punho.
- Cintura elástica com cordão ajustável.
- Bolsos laterais. Punhos em baixo.
- 290 g/m² aprox.
- 65% Poliéster / 35% Algodão.
- GM: 61% Algodão / 31% Poliéster / 8% Viscose.



GM

BK

NY

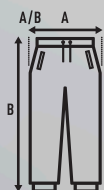

S	50/104
M	52/106
L	54/108
XL	55/110
XXL	57/112



Sweat Pants Man

REF: **SWPANTSM**

- Calças de homem.
- Cintura elastica com cordão ajustavel.
- Bolsos laterais.
- Corte recto.
- 290 g/m² aprox.
- 65% Poliéster / 35% Algodão.
- GM: 61% Algodão / 31% Poliéster / 8% Viscose.



S	52/106	
M	54/108	
L	55/110	
XL	57/112	
XXL	58/114	



Sweat Pants Lady

REF: **SWPANTSL**

- Calças de senhora.
- Cintura elastica com cordão ajustavel.
- Corte recto.
- 290 g/m² aprox.
- 65% Poliéster / 35% Algodão.
- GM: 61% Algodão / 31% Poliéster / 8% Viscose.



S	40/99	
M	42/101	
L	44/103	
XL	46/105	
XXL	48/107	

Sweat Pants Kid

REF: SWPANTSK

- Calças de homem com punho.
- Cintura elástica com cordão ajustável.
- Bolsos laterais.
- Punhos em baixo.
- 290 g/m² aprox.
- 65% Poliéster / 35% Algodão.
- GM: 61% Algodão / 31% Poliéster / 8% Viscose.



1/2	28/40
3/4	30/52
5/6	33/60
7/8	35/68
9/11	37/75
12/14	39/85

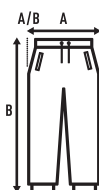

Sweat Shorts Man

REF: SWSHORTSM

- Calças de homem.
- Cintura elástica com cordão ajustável.
- Bolsos frontais com costura marcada.
- Bolso traseiro.
- 290 g/m² aprox.
- 65% Poliéster / 35% Algodão.
- GM: 61% Algodão / 31% Poliéster / 8% Viscose.



S	49/45
M	51/49
L	52/54
XL	54/58

