

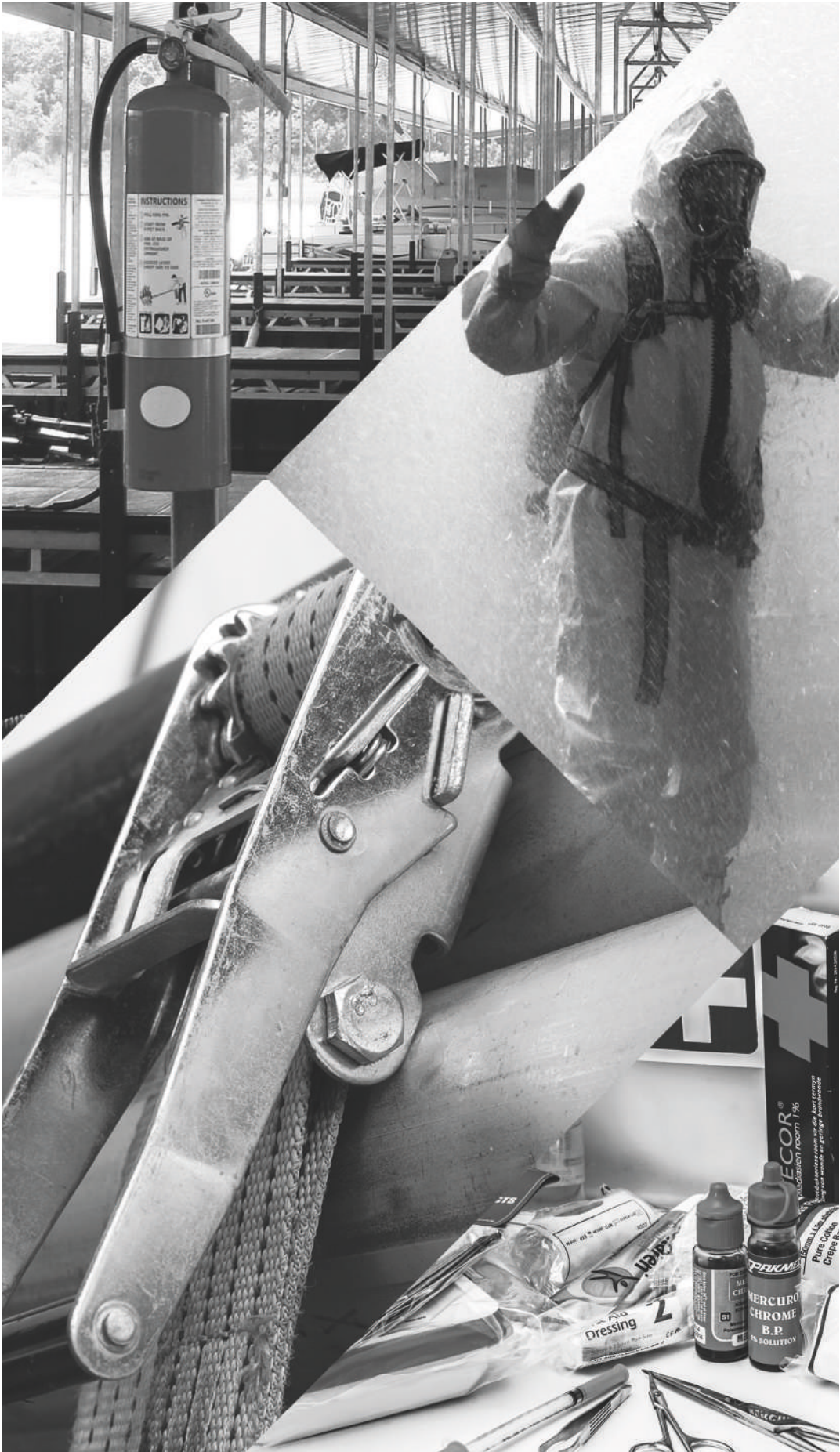





DIVERSOS





NORMA	DESCRIÇÃO
EN 1492-1	Especifica os domínios de aplicação para todos os aparelhos e acessórios das cintas de elevação, assim como as características de fabrico. Visa uma conformidade total em exigências essenciais de segurança da directiva 98/37/CE.
EN 12195-2	Esta norma prevê o uso de todas as informações no que diz respeito aos produtos e os seus acompanhamentos sendo semelhante à regulamentação aplicada na elevação de equipamentos.
EN 552	Validação e controlo de rotina da esterilização por irradiação.
EN 556	Requisitos para dispositivos médicos esterilizados terminalmente.
EN 14404	Protetores de joelhos para trabalhos na posição ajoelhado.
EN 15154-1	Chuveiros de segurança e unidades de lavagem de olhos

CARGA NOMINAL (kg)	COR	LARGURA (mm)	CARGAS DE TRABALHO (Kg)				
			TIPO DIRETO VERTICAL	TIPO ESTRANGULAMENTO	AMARRAÇÃO EM CESTA		
							
			M = 1	M = 0.8	M = 2	M = 1.4	M = 1
1.000	VIOLETA	30	1.000	800	2.000	1.400	1.000
2.000	VERDE	60	2.000	1.600	4.000	2.800	2.000
3.000	AMARELO	90	3.000	2.400	6.000	4.200	3.000
4.000	CINZENTO	120	4.000	3.200	8.000	5.600	4.000
5.000	VERMELHO	150	5.000	4.000	10.000	7.000	5.000
6.000	CASTANHO	180	6.000	4.800	12.000	8.400	6.000
8.000	AZUL	240	8.000	6.400	16.000	11.200	8.000
10.000	LARANJA	300	10.000	8.000	20.000	14.000	10.000



CINTAS DE ELEVAÇÃO



CE
EN1492-1

Cinta de elevação

- 100% Poliéster
- Extremidades reforçadas
- Costuras de alta resistência



REFERÊNCIA	COR	LARGURA	CAPACIDADE DE CARGA	COMPRIMENTO
0904001	Púrpura	30 mm	1 TONELADA	1 a 10 mts
0904002	Verde	60 mm	2 TONELADAS	1 a 10 mts
0904003	Amarelo	90 mm	3 TONELADAS	1 a 10 mts
0904004	Cinza	120 mm	4 TONELADAS	2 a 10 mts
0904005	Vermelho	150 mm	5 TONELADAS	2 a 10 mts
0904006	Marrom	180 mm	6 TONELADAS	4 a 10 mts
0904007	Azul	240 mm	8 TONELADAS	4 a 10 mts
0904008	Laranja	300 mm	10 TONELADAS	4 / 6 / 8 / 10 mts



CE
EN12195-2

Roquete com cinta
- 100% Poliéster
- Gancho duplo fechado

REFERÊNCIA	LARGURA	COMPRIMENTO
0905001	50 mm	8 mts
0905006	35 mm	6 mts
0905002	25 mm	5 mts



CE
EN12195-2

Roquete com cinta
- 100% Poliéster
- Gancho duplo aberto

REFERÊNCIA	LARGURA	COMPRIMENTO
0905008	50 mm	10 mts
0905007	50 mm	8 mts
0905005	35 mm	6 mts



CE
EN12195-2

Roquete com cinta sem fim
- 100% Poliéster

REFERÊNCIA	LARGURA	COMPRIMENTO
0905003	25 mm	6 mts



CE
EN12195-2

Cinta sem fim
- 100% Poliéster
- Fivela automática em zinco fundido

REFERÊNCIA	LARGURA	COMPRIMENTO
0905004	25 mm	6 mts

0906017

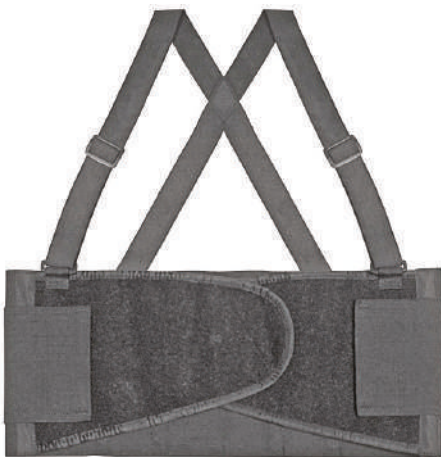

CE

Cinta lombar
- Suspensórios elásticos com reguladores
- Excelente apoio lombar de fácil ajuste por velcro

1306001



CE

Punho elástico
- Material elástico
- Fecho de velcro
- Reforça o pulso em qualquer tipo de atividade e atua como suporte nas zonas mais frágeis

1301002



CE
EN14404

Joelheira de proteção

- Concha exterior em polietileno
- Almofadas em tecido Oxford e EVA
- Ajustável com tiras de velcro
- Adapta-se facilmente ao formato do joelho

1301003



CE
EN14404

Joelheira de proteção

- Em gel com concha exterior em PVC antiderrapante
- Revestimento em neopreno perfurado
- Bandas elásticas reguláveis com velcro

1305001



CE

Caneleira de proteção

- Carcaça em Polietileno
- Espuma de acolchoamento interno revestida a poliéster
- Aperto por 4 fivelas de encaixe rápido reguláveis

1302001



CE

Bolsa para ferramentas simples

- 100% Poliéster
- Aperto por fivela de encaixe rápido regulável
- Vários bolsos disponíveis para acessórios
- Suporte para martelo em pele sintética
- Costuras duplas reforçadas por cravos metálicos

1302002



CE

Bolsa para ferramentas dupla com cinto

- 100% Poliéster
- Aperto por fivela de encaixe rápido regulável
- Vários bolsos disponíveis para acessórios
- Suporte para martelo em pele sintética
- Costuras duplas reforçadas por cravos metálicos

1308001



CE

EN15154-1

Duche lava olhos em inox com pedal

- Chuveiro com fluxo de 110 l/min acionado através de puxador
- Lava olhos com fluxo de 22 l/min acionado através de pedal

1308003



CE

Lava olhos em plástico ABS

- Fluxo de 22 l/min acionado através de puxador

2220

1308002



CE

Lava olhos de bolso

EN552
EN556

- Embalagem de 200 ml
- Solução salina estéril a 0,9%

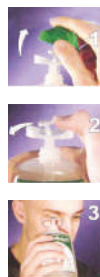

90303

1201001



CE

Kit auto primeiros socorros

- 1 Fita adesiva
- 3 X 2 compressas de gaze esterilizada
- 2 Compressas para queimaduras 10 x 10 cm
- 5 Ligaduras elásticas
- 1 Cobertura de sobrevivência
- 1 Tesoura
- 4 Ligaduras compressivas
- 18 Pensos 10 x 6 cm
- 2 Ligaduras triangulares
- 4 Luvas de vinil
- 2 Toalhetes
- 1 Bolsa de nylon vermelha 250 x 140 x 70 mm



NJ5385

1201004



- CE** **Kit de Emergência (modelo pequeno)**
- 1 Ligadura compressiva
 - 20 Pensos plastificados
 - 1 Penso absorvente
 - 1 Ligadura extensiva 4 m x 8 cm
 - 10 Compressas de gaze esterilizada 7,5 x 7,5 cm
 - 1 Fita de tecido cirúrgico 5 m x 2,5 cm
 - 3 Suturas adesivas 6 x 75 mm
 - 10 Toalhetes antissépticos
 - 5 Doses individuais de cloreto de sódio 5 ml
 - 1 Almofada de frio instantâneo
 - 1 Máscara de reanimação
 - 1 Ligadura triangular
 - 1 Cobertura de sobrevivência 160 x 210 cm
 - 1 Tesoura
 - 12 Alfinetes
 - 1 Pinça
 - 2 Pares de luvas de vinil
 - 2 Sacos de plástico
 - 1 Caixa ABS verde 285 x 195 x 117 mm

NJ5245

1201006



- CE** **Bolsa primeiros socorros**
- 1 Penso americano
 - 5 Pensos compressivos em tecido
 - 4 Pensos compressivos plastificados
 - 2 Coberturas de sobrevivência
 - 2 Ligaduras triangulares
 - 4 Toalhetes com sabão
 - 4 Toalhetes de limpeza
 - 1 Tesoura
 - 1 Pinça
 - 2 Pensos de articulação
 - 2 Pensos "borboleta"
 - 1 Compressa ocular
 - 1 Ligadura adesiva
 - 10 Pensos em tecido
 - 2 Ligaduras elásticas
 - 1 Máscara de reanimação
 - 2 Ligaduras
 - 1 Fita adesiva
 - 1 Par de luvas de vinil
 - 10 Alfinetes
 - 1 Bolsa PVC compartimentada

NJ5125

LONA POLIETILENO



- CE Lona em tela 100% polietileno
- 90gr/m²
 - Impermeável
 - Bicolor (azul/verde)
 - Contém ilhós de fixação
 - Cantos reforçados
 - Inclui cordão de aperto

REFERÊNCIA	TAMANHO (mt)
1001001	2 x 3
1001002	3 x 4
1001003	3 x 5
1001004	4 x 5
1001005	4 x 6
1001006	5 x 8
1001007	6 x 10
1001008	8 x 12
1001009	10 x 15



1401001



- CE Extintor de pó químico ABC
- Portátil de 1, 2, 3, 4, 6, 9 e 12 Kg
 - Móvel de 25 e 50 Kg

1401002



Extintor de CO2

- Portátil de 2 e 5 Kg
- Móvel de 7 e 10 Kg

1304001



Kit de segurança

- 1 Viseira em policarbonato (0303002)
- 1 Protetor auricular SNR: 26dB (0401001)



1304002



Kit de Segurança

- 1 Óculo de proteção panorâmico (0302004)
- 1 Máscara FFP1 com válvula (0501002)



1304003



CE

Kit de Segurança

- 1 Protetor auricular SNR: 26dB (0401001)
- 1 Máscara anti poeira FFP1 (0501001)
- 1 Óculo de proteção panorâmico (0302004)

1304014



CE

Kit Segurança

- 1 Óculo de proteção tipo visitante (0301027)
- 1 Máscara descartável FFP2 com válvula (0501006)
- 1 Par de luvas tipo americano (0706002)
- 1 Par de tampões auditivos descartáveis com fio SNR: 37dB (0402002)

1304015



CE

Kit Segurança

- 1 Protetor auricular SNR: 26dB (0401001)
- 1 Par de luvas tipo americano (0706002)
- 1 Óculo de proteção panorâmico (0302004)
- 1 Máscara descartável FFP2 com válvula (0501006)

1304004



Kit de pintura

- 1 Fato de macaco descartável em polipropileno (0801003)
- 2 Máscaras descartáveis FFP1 (0501001)
- 1 Óculo de proteção panorâmico (0302004)
- 10 Luvas em latex descartáveis (0703005)



1304005



Kit de pulverização

- 1 Fato de Macaco descartável tipo Tyvek (0801004)
- 1 Óculo de proteção panorâmico (0302004)
- 1 Máscara descartável FFP2 com válvula (0501006)
- 1 Par de luvas nitrilo verde (0702004)



1304023



CE

Kit de pulverização

- 1 Fato de Macaco descartável tipo 4, 5 e 6 (0801009)
- 1 Óculo de proteção panorâmico (0302004)
- 1 Máscara descartável FFP2 com válvula (0501006)
- 1 Par de luvas nitrilo verde (0702004)



1304006



CE

5 Pares de tampões auditivos descartáveis

- (0402001)
- Espuma de poliuretano
- SNR: 37dB



1304007



CE

5 Pares de tampões auditivos descartáveis com cordão (0402002)

- Espuma de poliuretano
- SNR: 37dB



CE

Blister com 5 vidros para máscara de soldar

- 110 X 55 mm

CÓDIGO	CORES
1304011	Incolor
1304012	Escuro com tonalidade 12

1304017



CE

5 Protetores em forma de cogumelo

- Projetados para utilização em pontas de ferro de 6 a 18 mm

1304018



CE

2 Máscaras descartáveis FFP3 com válvula (0501010)

- Formato tipo concha
- Clipe nasal
- Cinta elástica



1304016



CE

5 Máscaras descartáveis FFP1 (0501001)

- Formato tipo concha
- Sem válvula
- Clipe nasal
- Cinta elástica



1304009



CE

2 Máscaras descartáveis FFP1 com válvula (0501002)

- Formato tipo concha
- Clipe nasal
- Cinta elástica



1304008



CE

10 Máscara de higiene em polipropileno não tecido (0802001)

- Formato tipo Concha
- Sem válvula
- Clipe nasal
- Cinta elástica

1304020



CE

10 Manguitos descartáveis em polietileno

- Elástico nas duas extremidades



1304010



CE

Blister com 10 luvas em látex com pó descartáveis (0703005)

M ao XL



S ao XL



Grande Distribuição (bricolage/autoserviço): Um conceito que possibilitou à grande distribuição (distribuição moderna) dispor de uma área dedicada aos equipamentos de proteção individual. Apresentamos uma vasta gama de *kits* e *blisters* compostos por diversos EPI's, com embalagem adequada

para a apresentação em lineares, devidamente identificados e dotados de informação técnica clara e concisa para que, de uma forma simples, os utilizadores não profissionais identifiquem qual o fim a que estes se destinam, assim como o respetivo modo de utilização.



BLISTER PRÉ-MOLDADO



BLISTER CARTÃO



BLISTER SACO



PACKAGING CALÇADO



PACKAGING MÁSCARAS



PACKAGING LUVAS



PACKAGING VESTUÁRIO



PACKAGING DESCARTÁVEIS

EXPOSITOR BRICOLAGE

9801001

- Dimensões gerais (aprox.): 1200x2300x450mm
- Expositor em metal pintado a branco mate
- 2 prumos em tubo 50x30mm perfurado
- Costas constituídas por 5 painéis (sendo 2 deles perfurados para ganchos)
- 2 prateleiras
- 16 ganchos
- Placa para colocar publicidade (placa com (aprox.)360x1200mm;

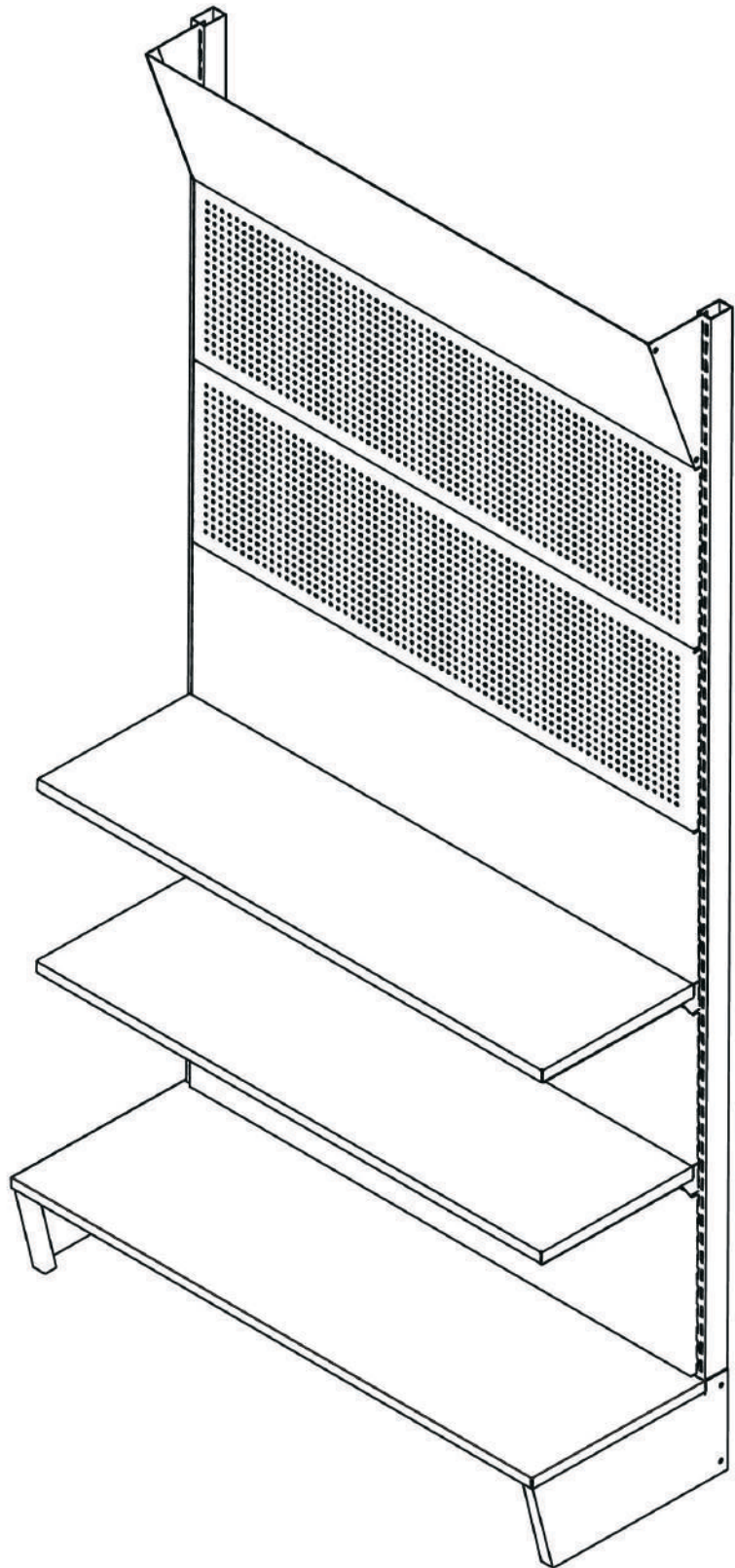
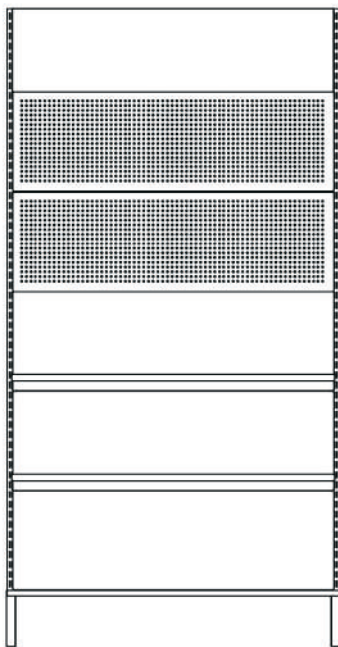

EXPOSITOR FORWALK

9801002

- Dimensões gerais (aprox.): 500x500x1900mm
- Dimensões da torre (aprox.): 300x300mm
- Estrutura em mdf laminado a branco de 8mm
- Base em chapa de 3mm de espessura
- Inclui 14 suportes de sapatos em chapa 1mm
- Suportes de sapatos lacados a branco
- Expositor desmontável

