

## COLETE COSTA

- Colete de trabalho com bolsos.
- Confeccionado em tecido respirável ketten, plano, leve e resistente.
- Dois bolsos frontais e um bolso no lado esquerdo do peito, para ter tudo acessível e para realçar a marca.
- Gola larga e zona das axilas com debrum para favorecer a mobilidade.
- Métodos adequados de marcação: serigrafia, transfer, vinil, sublimação sobre a cor branca, bordados, cosidos.
- Ideal como roupa de trabalho.

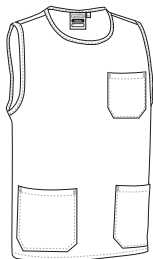

	ADULTO				
TAMANHOS	S	M	L	XL	XXL
COMPRIMENTO	66	69	72	75	78
LARGURA	56	59	62	65	68



SUBLIMAC.



POLIÉSTER



DENSIDADE

170 q/m<sup>2</sup>



UDS x BOX

50



UDS x BOLSA

1



\* Complemento T-shirt TIFFANY (página 49) Calças PIXEL (página 240) Toalha SPONGE (página 376).

## COLETE LINCE

- Colete de trabalho ajustável.
- Confeccionado em tecido de algodão com poliéster para maior durabilidade e resistência.
- Grande bolso central para fácil acesso.
- Gola larga e zona das axilas com debrum para favorecer a mobilidade.
- Lados ajustáveis com alças para melhor ajuste e conforto.
- Métodos adequados de marcação: serigrafia, transfer, vinil, bordados, cosidos.
- Ideal como roupa de trabalho.

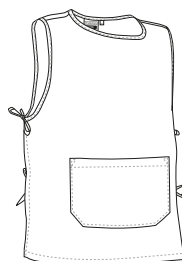

	ADULTO		
TAMANHOS	pequeno	mediana	grande
COMPRIMENTO	54	60	71
EQUIVALÊNCIA TAMANHOS	XS-S	M-L	XL-XXL



POLIÉSTER

65%



ALGODÃO

35%



DENSIDADE

120 q/m<sup>2</sup>



UDS x BOX

100



UDS x BOLSA

1



\* Complemento Calças PIXEL (página 240).



## COLETE WIPER

- Colete de trabalho ajustável.
- Confeccionado em tecido respirável de microfibra flexível, confortável e versátil.
- Bolso central dividido em dois compartimentos para manter tudo acessível.
- Gola larga e contornos com debrum para favorecer a mobilidade.
- Lados ajustáveis por meio de alças com botões em três posições para um melhor ajuste e maior conforto.
- Métodos adequados de marcação: serigrafia, transfer, vinil, sublimação sobre a cor branca, bordados, cosidos.
- Ideal como roupa de trabalho e fardamentos.

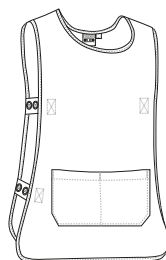

	ADULTO	
TAMANHOS	pequeno	grande
COMPRIMENTO	64.5	76.5
LARGURA	48	54



SUBLIMAC.



POLIÉSTER  
100%



DENSIDADE  
180 g/m<sup>2</sup>



UDS x BOX  
50



UDS x BOLSA  
1



\* Complemento para mulheres T-shirt PARIS (página 49) Calças PIXEL (página 240). \*  
Complemento do homem Calças PIXEL (página 240) T-shirt RACING (página 27).

Os artigos que contenham mais de uma cor deverão ser lavados com o maior cuidado, utilizando um detergente adequado. Lavado a frio e secado sem que a roupa fique de molho.

## COLETE CREW

- Colete de trabalho ajustável.
- Confeccionado em tecido sarja de algodão com poliéster durável e resistente.
- Bolso central com compartimentos para obter tudo acessível.
- Gola larga e contornos com debrum para favorecer a mobilidade.
- Laterais reguláveis mediante fitas com molas a pressão em três posições para um melhor ajuste e maior conforto.
- Métodos adequados de marcação: serigrafia, transfer, vinil, bordados, cosidos.
- Ideal como roupa de trabalho, uniformes médicos e uniformes de limpeza.

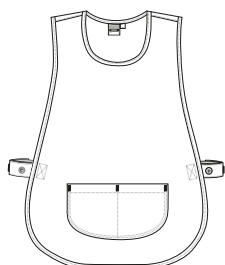

	PEQUENO	GRANDE
TAMANHOS	pequeno	grande
COMPRIMENTO	65.5	76.5
LARGURA	47	53.5



POLIÉSTER  
65%



ALGODÃO  
65%



DENSIDADE  
180 g/m<sup>2</sup>



UDS x BOX  
50



UDS x BOLSA  
1



\* Complemento T-shirt RACING (página 27) Calças PIXEL (página 240).



## COLETE PINTXO

- Colete de trabalho ajustável com bolso.
- Confeccionado em tecido de sarja de algodão com poliéster para maior durabilidade e resistência.
- Gola redonda, larga, confortável e refrescante.
- Parte inferior com cantos arredondados para maior conforto, costura a toda a volta com bainha que aumenta a resistência e laterais ajustáveis com cordão para um melhor ajuste.
- Bolso frontal compartimentado para um acesso fácil.
- Métodos adequados de marcação: serigrafia, transfer, vinil, bordados, cosidos.
- Ideal como roupa de trabalho, uniformes de hotelaria e restauração, uniformes de salão de beleza, uniformes de limpeza, etc.

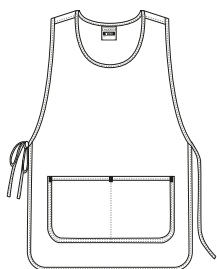

POLIÉSTER  
65%



ALGODÃO  
35%



DENSIDADE  
200 q/m<sup>2</sup>



UDS x BOX  
50



UDS x BOLSA  
1

	ÚNICA
TAMANHOS	única
ALTO	82
LARGURA	52



\* Complemento T-shirt WAVE (página 30) Calças PIXEL (página 240).



## CASACO LAVENDER

- Casaco de trabalho para mulher, corte estreito e desenho de cores lisas.
- Confeccionado em tecido respirável de microfibra, flexível, confortável e versátil.
- Dois bolsos frontais para ter tudo acessível.
- Larga, confortável e refrescante gola em V.
- Costura dupla sobre bainha e mangas que aumenta a sua resistência.
- Métodos adequados de marcação: serigrafia, transfer, vinil, bordados, cosidos.
- Ideal como roupa de trabalho, uniformes médicos e uniformes de salão de beleza.

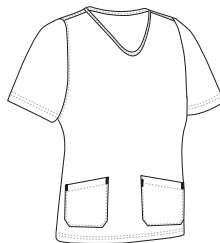

	MULHER					
TAMANHOS	XS	S	M	L	XL	XXL
ALTO	60.5	63.5	66.5	69.5	72.5	75.5
LARGURA	47.5	50.5	53.5	56.5	59.5	62.5



POLIÉSTER  
100%



DENSIDADE  
180 q/m<sup>2</sup>



UDS x BOX  
50



UDS x BOLSA  
1



\* Complemento Calças CASTER (página 226).



\* Complemento Calças mulher ADVANCE (página 224).

## CASACO ROSEMARY

- Casaco de trabalho para mulher, corte estreito.
- Confeccionado em tecido respirável de microfibra, flexível, confortável e versátil.
- Dois bolsos frontais para ter tudo acessível.
- Gola redonda larga e fecho de botões á cor.
- Costura dupla em bainha e mangas para aumentar a resistência.
- Métodos adequados de marcação: serigrafia, transfer, vinil, bordados, cosidos.
- Ideal como roupa de trabalho, uniformes médicos e uniformes de salão de beleza.



	MULHER					
TAMANHOS	XS	S	M	L	XL	XXL
ALTO	61.5	64	66.5	68.5	71	73.5
LARGURA	47	50	53	56	59	62

POLIÉSTER  
100%

DENSIDADE  
180 g/m<sup>2</sup>

UDS x BOX  
40

UDS x BOLSA  
1



## CASACO OSLO

- Casaco de trabalho para mulher, manga curta, corte estreito e desenho de cores lisas.
- Confeccionado em tecido sarja de algodão com poliéster para maior durabilidade e resistência.
- Dois bolsos frontais para ter tudo acessível.
- Gola em V alto, larga, confortável, refrescante e elegante.
- Abertura central com fecho da cintura para conforto e liberdade movimento.
- Métodos adequados de marcação: serigrafia, transfer, vinil, bordados, cosidos.
- Ideal como roupa de trabalho, uniformes médicos e uniformes de salão de beleza.



	MULHER					
TAMANHOS	XS	S	M	L	XL	XXL
COMPRIMENTO	59	62	65	68	71	74
LARGURA	46.5	49.5	52.5	55.5	58.5	61.5

POLIÉSTER  
65%

ALGODÃO  
35%

DENSIDADE  
200 g/m<sup>2</sup>

UDS x BOX  
50

UDS x BOLSA  
1



\* Complemento Calças PIXEL (página 240).

## CASACO CRETA

- Casaco de trabalho para mulher, com desenho de cores lisas.
- Confeccionado em tecido acetato Dual Flock e cardado no interior para uma melhor retenção térmica e conforto.
- Dois bolsos de patch frontal para manter tudo acessível.
- Fecho central com cinco botões de à cor.
- Punhos elásticos e cintura com elástico franzido nos lados para um melhor ajuste e maior conforto.
- Métodos adequados de marcação: serigrafia, transfer, vinil, sublimação sobre a cor branca, bordados, cosidos.
- Ideal como roupa de trabalho e fardamentos.

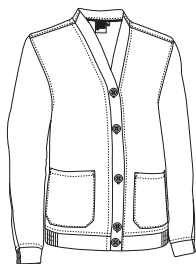

	ADULTO					GRANDE
TAMANHOS	S	M	L	XL	XXL	3XL
COMPRIMENTO	64	67	70	73	76	79
LARGURA	53	56	59	62	65	68



SUBLIMAC

POLIÉSTER  
100%DENSIDADE  
250 g/m2UDS x BOX  
20UDS x BOLSA  
1

BRANCO



AZUL MARINHO NOITE



PRETO



\* Complemento Calças PIXEL (página 240) Casaco LINK (página 283).



## CASACO HELSINKI

- Casaco de trabalho de manga curta e cores lisas.
- Confeccionado em tecido de sarja de algodão com poliéster para maior durabilidade e resistência.
- Gola redonda e fecho de botões à cor.
- Fendas laterais para maior conforto.
- Dois bolsos à frente e um bolso no lado esquerdo do peito para ter tudo acessível e para realçar a marca.
- Métodos adequados de marcação: serigrafia, transfer, vinil, bordados, cosidos.
- Ideal como roupa de trabalho, uniformes médicos e uniformes de salão de beleza, combina com calças PIXEL.



	ADULTO					GRANDE
TAMANHOS	S	M	L	XL	XXL	3XL
COMPRIMENTO	66.5	69.5	72.5	75.5	78.5	81.5
LARGURA	53	56	59	62	65	68

POLIÉSTER  
65%ALGODÃO  
35%DENSIDADE  
190 g/m2UDS x BOX  
50UDS x BOLSA  
1

BRANCO



VERDE CIRÚRGICO



AZUL GOLFINHO

\* Complemento Calças PIXEL (página 240).





\* Complemento Calças PIXEL (página 240).

## CASACO LINK

- Casaco de trabalho com desenho de cores lisas.
- Confeccionado em tecido de sarja de algodão com poliéster para maior durabilidade e resistência.
- Gola em V largo, confortável e refrescante.
- Fendas laterais para maior conforto.
- Dois bolsos frontais e um bolso no lado esquerdo do peito para ter tudo acessível e para realçar a marca.
- Métodos adequados de marcação: serigrafia, transfer, vinil, bordados, cosidos.
- Ideal como roupa de trabalho, uniformes médicos e uniformes de salão de beleza, combina com calças PIXEL.



	ADULTO						GRANDE
TAMANHOS	XS	S	M	L	XL	XXL	3XL
COMPRIMENTO	63.5	66.5	69.5	72.5	75.5	78.5	81.5
LARGURA	50	53	56	59	62	65	68

POLIÉSTER  
65%

ALGODÃO  
35%

DENSIDADE  
190 g/m<sup>2</sup>

UDS x BOX  
50

UDS x BOLSA  
1



## TOUCA SANITÁRIA VADEMECUM

- Gorro cirúrgico.
- Confeccionado em tecido de sarja de algodão com poliéster para maior durabilidade e resistência.
- Contorno largo com abertura na parte traseira, elástico nos lados e fecho com cordão para melhor ajuste.
- Costuras interiores com overlock para maior resistência.
- Métodos adequados de marcação: serigrafia, vinil, transfer, bordados, cosidos.
- Ideal para uniformes médicos.

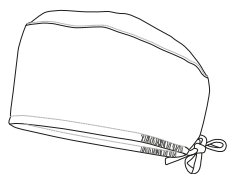

	ÚNICA
TAMANHOS	Única
ALTO	9.5
CONTORNO	56

POLIÉSTER  
65%

ALGODÃO  
35%

DENSIDADE  
200 g/m<sup>2</sup>

UDS x BOX  
200

UDS x BOLSA  
10



\* Complemento Casaco LINK (página 283).

CASACO **BEATRIZ**

- Casaco de trabalho para mulher, de manga curta e corte estreito.
- Confeccionado em tecido sarja de algodão com poliéster para maior durabilidade e resistência.
- Gola em V, largo, confortável e refrescante.
- Fecho central com botões de pressão metálicos para maior conforto.
- Dois bolsos à frente e um bolso no lado esquerdo do peito para um acesso fácil e para realçar a marca.
- Métodos adequados de marcação: serigrafia, transfer, vinil, bordados, cosidos.
- Ideal como roupa de trabalho, uniformes médicos e uniformes de salão de beleza.



	MULHER					
TAMANHOS	XS	S	M	L	XL	XXL
COMPRIMENTO	59	62	65	68	71	74
LARGURA	46	49	52	55	58	61

POLIÉSTER  
65%ALGODÃO  
35%DENSIDADE  
200 g/m<sup>2</sup>UDS x BOX  
50UDS x BOLSA  
1

BRANCO



PRETO



\* Complemento Calças STANFORD (página 240).

CONJUNTO SANITÁRIO **LEIDEN**

- Conjunto sanitário composto por casaco de trabalho e calças.
- Confeccionado em tecido respirável de microfibra aveludado, flexível e leve.
- Casaco de manga curta com gola em V largo e refrescante, fendas nas laterais para maior conforto, dois bolsos na parte da frente, um no lado esquerdo do peito com compartimento para canetas, para manter tudo acessível e para realçar a marca.
- Calças sem bolsos e cintura com cós totalmente elástico e cordão para um melhor ajuste e conforto.
- Métodos adequados de marcação: serigrafia, transfer, vinil, bordados, cosidos.
- Ideal para uniformes médicos, uniformes de salão de beleza e como roupa de trabalho, vendido apenas como um conjunto, não separadamente.

	ADULTO						GRANDE
TAMANHOS	XS	S	M	L	XL	XXL	3XL
CUMPRIMENTO CASACO	63	66	69	72	75	78	81
LARGO CASACO	50	53	56	59	62	65	68
LARGO PANTALON	101	103	105	107	109	111	113
EQUIVALÊNCIA TAMANHOS	34-35-36	37-38-39	40-41-42	43-44-45	46-47-48	49-50-51	52-53-54

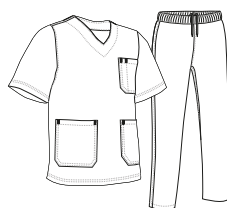
POLIÉSTER  
100%DENSIDADE  
145 g/m<sup>2</sup>UDS x BOX  
20UDS x BOLSA  
1

AZUL GOLFINHO



AZUL MARINHO ORION



CINZA CIMENTO



PRETO

